

Matratzen

Modelle: Finess, Visko-Plus



Vertrieb

Aussendienst



1 Lothar Becker

Kellerkuhle 43, 21614 Buxtehude
Telefon 04161 59 74 932
Telefax 04161 59 74 933
Mobil 0151 12 62 79 50
LBecker@dieckhoff-textil.de

2 Frau Marion Vogt

Breitscheidstraße 83
39387 Oschersleben
Telefon 03949 5137692
Telefax 03949 5137693
Handy 0151 70900714
MVogt@dieckhoff-textil.de

3 Markus Bach

Sulpkestraße 33, 44269 Dortmund
Telefon 02314 27 75 53
Telefax 02314 27 76 69
Mobil 0173 9 40 23 33
MBach@dieckhoff-textil.de

4 Robert Weidemanns

Lipsiusstraße 7, 04317 Leipzig
Telefon 0341 96 25 39 60
Telefax 0341 96 25 39 61
Mobil 0151 70 90 07 12
RWeidemanns@dieckhoff-textil.de

5 Friedrich Mühlenbruch

Weiher 70, 96142 Hollfeld
Telefon 09274 90 90 33
Telefax 09274 808 41 13
Mobil 0171 52 12 475
FMuehlenbruch@dieckhoff-textil.de

6 Detlef Gerstemeier

Perhamerstraße 66, 80687 München
Telefon 089 51 56 49 68
Telefax 089 51 56 49 69
Mobil 0160 90 53 02 83
DGerstemeier@dieckhoff-textil.de

7 Tilman Baal

Wiesbadener Straße 20c,
76185 Karlsruhe
Telefon 0721 18 30 528
Telefax 0721 18 30 744
Mobil 0175 41 78 811
TBaal@dieckhoff-textil.de

Zentrale

Karl Dieckhoff GmbH & Co. KG
In der Fleute 38, 42389 Wuppertal
Telefon 0202 26 08 0-0
Telefax 0202 26 08 0-38
info@dieckhoff-textil.de

Angebotswesen

In der Fleute 38, 42389 Wuppertal
Telefon 0202 26 08 0-21/-22
Telefax 0202 26 08 0-95
Anfrage@dieckhoff-textil.de

PU-Bezüge

Rundumschutz der Matratzen

Material

- › textiler Träger:
100% Polyester
- › Nässesperrschicht:
100% Polyurethan

Reinigung

- › waschbar bis 95°C
- › tumblerfest
- › chemisch reinigungsbeständig
- › dampfsterilisierbar im
Autoklaven bis 105°C

Eigenschaften/Vorteile

- › wasser- und urinundurchlässig
- › bakterien- und virendicht
- › atmungsaktiv
- › beständig gegen Blut, Urin, Öle,
Fette und Desinfektionsmittel
lt. DGHM
- › rutschfest
- › schwerentflammbar gemäß
a) BS 7175 sec 3 crib 5
b) DIN EN 12952-1 + -2
- › hohe Dehnfähigkeit in Längs- und
Querrichtung
- › Weichlagerung durch notwendige
Flexibilität gewährleistet
- › Minimierung des Faltenwurfs führt zu
Reduktion von Druckstellen

Alternativer Bezug

elastische Strickware

- › hochelastische Strickware
- › Zusammensetzung:
57% Polyester, 25% Polyamid
und 18% Baumwolle
- › waschbar bis 95° C und desinfizier-
bar im Autoklaven bis 105°C
- › die Reißverschlüsse sind doppelt
genäht und gekettelt, ein Faden-
ziehen in den Reißverschluss ist
somit ausgeschlossen

Matratze

Modell: Finess



Material

- › hochwertiger Rubex® Kaltschaum kombiniert mit einer festeren Mittelschicht

Maße

- › 90x200x12 cm
- › individuelle Fertigung

Zertifikat

- › Öko-Tex Standard 100, Produktklasse 1
- › Flammschutz nach DIN EN 597
- › Druckprüfung durch Berlin-Cert

Reinigung

- › Matratze mit Bezug ist desinfizierbar im Autoclaven bis 105°C

Eigenschaften/Vorteile

- › festelastische Mittelzone und die weichelastische Liegefläche
- › optimales Einsink-/Abstützverhalten, dessen Langzeit-Effekt vom formstabilen Spezialschaumstoff gefördert wird
- › wirkungsvolle Klimatisierung erreicht durch speziellen Schaumstoffwellenschnitt
- › gezielter Luft- und Feuchtigkeitsausgleich durch Diagonalverklebung
- › System erhöhter Atmungsaktivität
- › 4fach wendbar durch den symmetrischen Aufbau

Ergänzendes Produkt

- › Matratzenverlängerungen und -verbreiterungen zur Vergrößerung der Liegeflächen werden nach individuellen Maßen gefertigt
- › aus stabilem Standardschaum

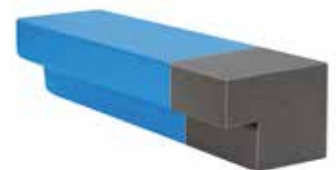

1

Oberseite

- › Diagonalwelle im RG50 in softiger Ausführung
- › Stauchhärte 3,0 kPa
- › Höhe ca. 32mm

2

Mittelzone

- › feste Qualität RG50
- › Stauchhärte 5,0 kPa
- › Höhe ca. 56mm

3

Unterseite

- › Diagonalwelle im RG50 in softiger Ausführung
- › Stauchhärte 3,0 kPa
- › Höhe ca. 32mm

4

Netzförmiger Unterbezug

- › ermöglicht dem Personal, Bezüge ohne großen Aufwand vom Schaumstoffkern zu nehmen bzw. neu nach dem Waschvorgang zu beziehen

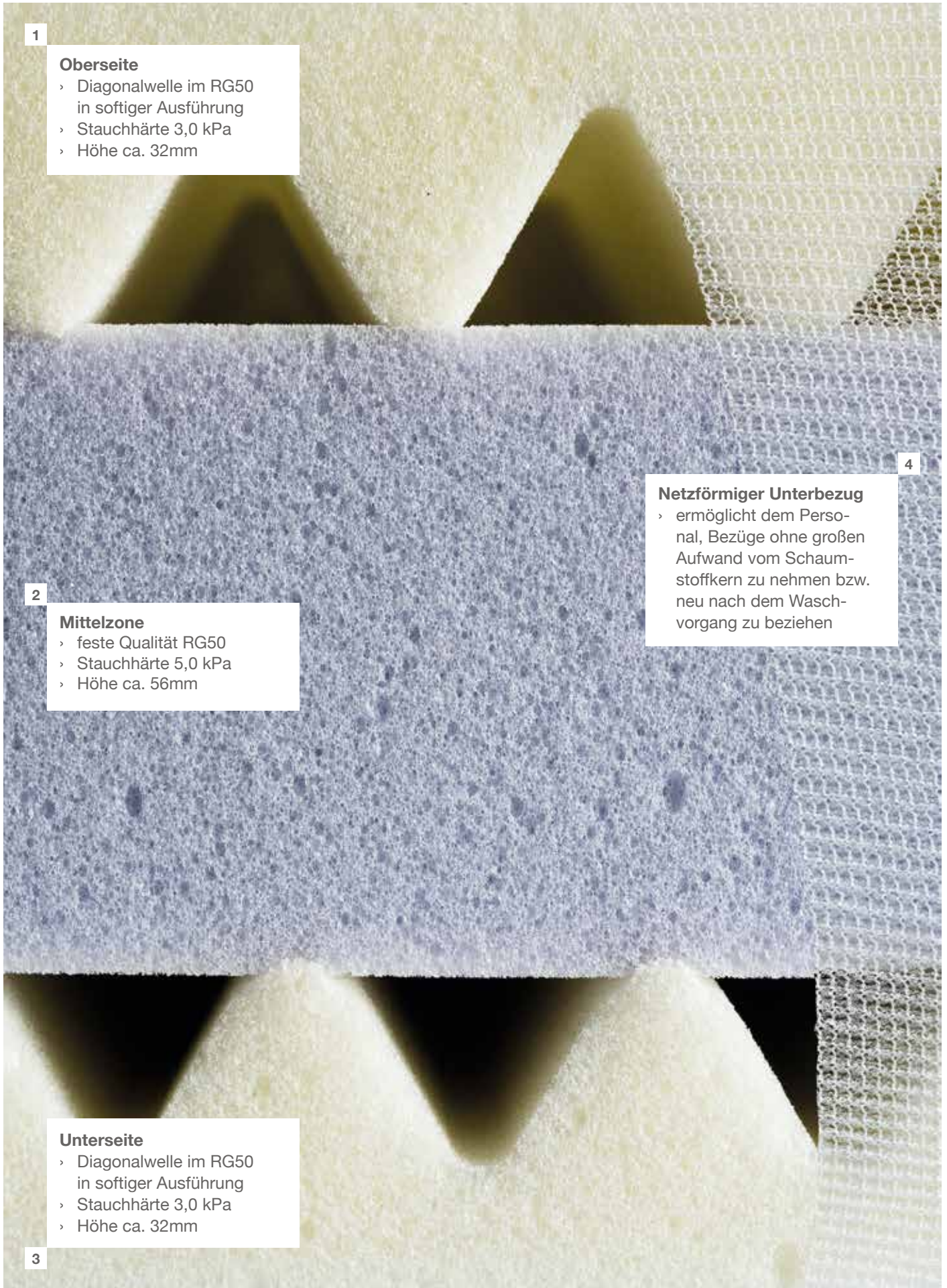

Matratze

Modell: Visko-Plus



Material

- › hochwertiger Rubex® Kaltschaum kombiniert mit viskoelastischem Spezialschaum

Maße

- › 90x200x12cm
- › individuelle Fertigung

Zertifikat

- › Öko-Tex Standard 100, Produktklasse 1
- › Flammschutz nach DIN EN 597
- › Druckprüfung durch Berlin-Cert

Reinigung

- › Matratze mit Bezug ist desinfizierbar im Autoclaven bis 75°C

Eigenschaften/Vorteile

- › hochwertiger HR-Schaum in Kombination mit einer viskoelastischen Liegefläche ergibt eine optimale Druckreduktion
- › 3-schichtiges Modell zur sicheren Patientenlagerung
- › Patientengewicht bis 135 kg
- › Anwendung einseitig aufgrund der Visko-Schicht

Ergänzendes Produkt

- › Matratzenverlängerungen und -verbreiterungen zur Vergrößerung der Liegeflächen werden nach individuellen Maßen gefertigt
- › aus stabilem Standardschaum

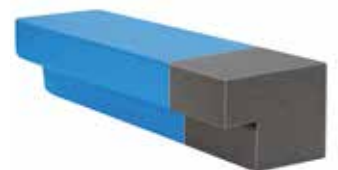

1

Oberseite

- › viskoelastischer Spezial-
schaum im Raumgewicht
60
- › Stauchhärte 2,8 kPa
- › Höhe ca. 40mm

2

Mittelzone

- › druckverteilende Mittel-
schicht im Raumgewicht
60
- › Stauchhärte 3,5 kPa
- › Höhe ca. 40mm

3

Unterseite

- › stabilisierende Unter-
schicht im Raumgewicht
50
- › Stauchhärte 5,0 kPa
- › Höhe ca. 40mm

4

Netzförmiger Unterbezug

- › ermöglicht dem Perso-
nal, Bezüge ohne großen
Aufwand vom Schaum-
stoffkern zu nehmen bzw.
neu nach dem Wasch-
vorgang zu beziehen

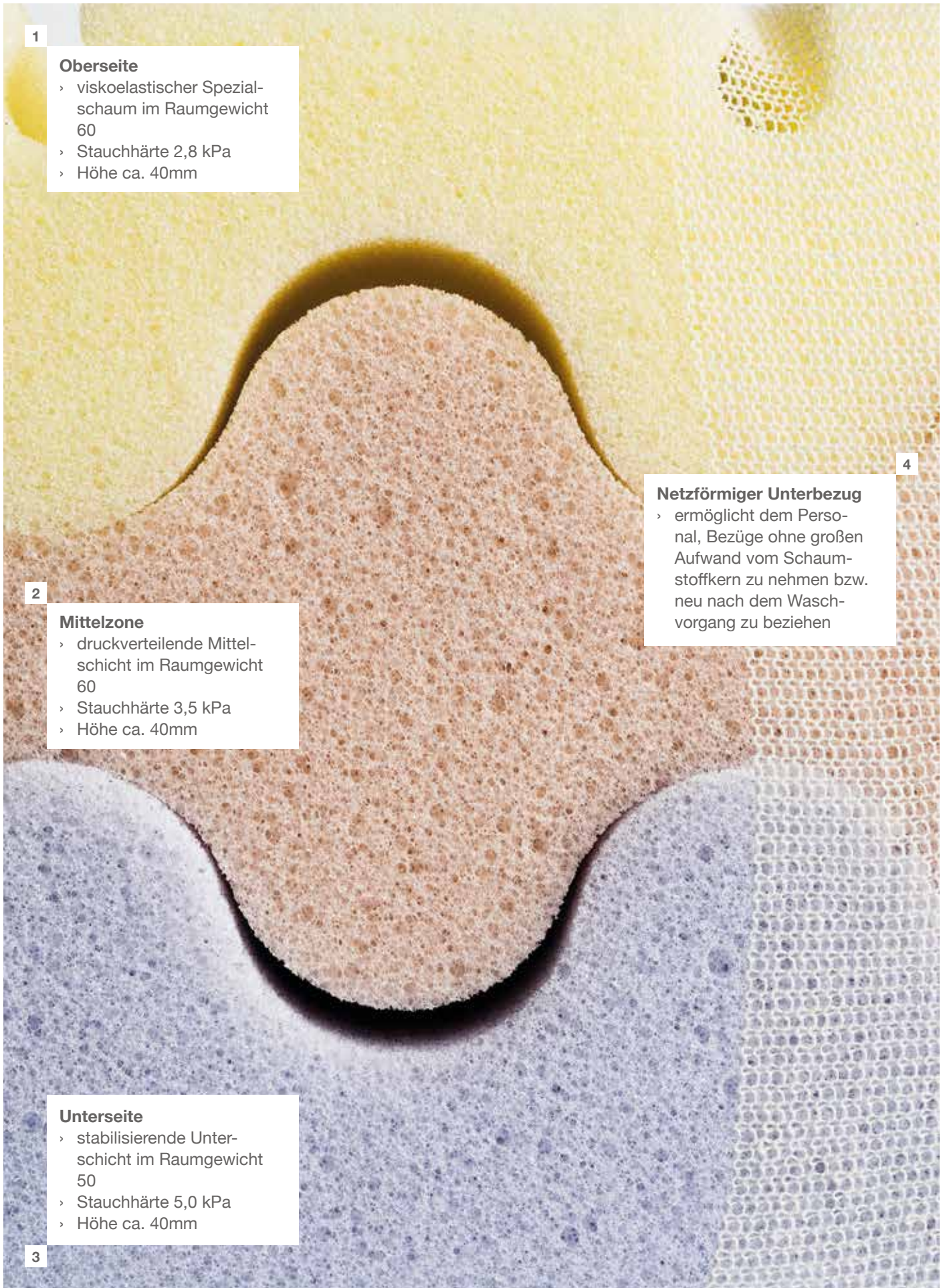

**Textilsysteme für Kliniken,
Pflegeheime, Textilservice-
betriebe und Hotels.**

Bekleidung

- › Schutz- und Berufsbekleidung
- › Pflegebekleidung
- › Patientenbekleidung

OP-Schutzbekleidung

OP-Wäsche, OP-Abdeckungen

- › in allen OP-Farben, Abmessungen
und Qualitäten

Syscare®-Dienstleistungspaket

Bettwäsche

- › aus Baumwolle und Mischgewebe,
in allen Größen und mit allen
gängigen Verschlussarten

Bettwerk

- › Kissen
- › Einziehdecken
- › Lagerungshilfen
- › Matratzen
- › Matratzenschutzhauben

PU-Mehrwegunterlagen

Säuglingswäsche

Hauswirtschaft

- › Tischwäsche
- › Frottierwaren

**Karl Dieckhoff
GmbH & Co. KG**

In der Fleute 38
42389 Wuppertal
Telefon 0202 26 08 0-0
Telefax 0202 26 08 0-96
info@dieckhoff-textil.de
www.dieckhoff-textil.de

Kennen Sie schon unsere
neue Produktlinie
„Denken. Fühlen. Handeln.“?
www.dfh.dieckhoff-textil.de



Technische Änderungen vorbehalten,
Produktabbildungen können abweichen.

Die Karl Dieckhoff GmbH & Co. KG bezieht
die hochwertigen Qualitätsmatratzen schon
seit Jahrzehnten von der Metzeler Schaum
GmbH. Made in Germany.

